



## 私たちは、“患者さんが主役”の リハビリテーションを目指します

法人  
基本理念

病院  
運営理念

### 「信じ合い、明日を拓く」

#### に ニーズに合わせ、患者さんの主体性を尊重します。

患者さんの人格と権利を尊重し、患者さんやご家族のご意見ご希望を大切にしたい目標に向け、リハビリテーションを実践します。

#### し 信頼と連携を大切にします。

患者さん・ご家族とのコミュニケーションを大切に、信頼され納得される情報の提供を行います。また、急性期～回復期～生活期の質の高いリハビリテーションの連携を目指します。

#### り リハビリテーションの地域支援を行います。

朋和会の各種リハビリテーションサービスを施設内外へ充実させます。また、地域リハビリテーション活動を通して地域医療へ貢献します。

#### は 早く家庭へ、うまく社会へーが目標です。

リハビリテーションにより新しい生活スタイルを確立し、退院後も安心できる在宅復帰と社会参加を目指します。

#### へ 笑顔の生まれるリハビリテーションを目指します。

患者さんの笑顔、ご家族の笑顔、職員の笑顔が生まれるリハビリテーションを目指します。

## 回復期リハビリテーション 病棟とは

西広島リハビリテーション病院は、リハビリテーションを専門に行う病院です。すべての病棟が回復期リハビリテーション病棟となっております。

ここでは、脳卒中や大腿骨の骨折などで治療を受けた患者さんが、その後日常生活に戻るために、集中的なリハビリテーション訓練を行います。患者さんが日常生活に必要な動作能力を向上させ、寝たきりにならず、家庭へ社会へと復帰されますことを目標としています。

### できるだけ早期から 集中的・効果的なリハビリを

発症後早くから多くの量のリハビリを集中的に行うことで、より身体機能・認知機能の改善度が高くなることが分かっています。このため回復期リハビリテーション病棟では、できるだけ早期から集中的なリハビリテーション医療を行います。

当院では、急性期病院との医療連携による早期受け入れを行い、休日も含め 365 日毎日リハビリテーションを行っています。また、多くの専門職がチームを作り、きめ細かなリハビリテーション訓練計画を立て、患者さんの状態に合わせた訓練を提供しています。



### 病院概要

開設： 昭和 61 年 11 月 4 日

診療科目： リハビリテーション科・内科・  
整形外科・脳神経外科

病棟数：3 病棟 病床数：139 床

- ・本館 1 階… 37 床 回復期リハビリテーション病棟 (1)
- ・本館 2 階… 52 床 回復期リハビリテーション病棟 (1)
- ・西館 2 階… 50 床 回復期リハビリテーション病棟 (1)

回復期リハビリテーション病棟 (1) とは、入院患者の重症者の割合と、退院在宅復帰の率について適合しているものとして厚生労働大臣が定めた基準です。

#### リハビリテーション施設：

- ・脳血管疾患等リハビリテーション (1) …専用面積 789.5 平方メートル
- ・運動器リハビリテーション (1) …専用面積 731.0 平方メートル
- ・集団コミュニケーション療法 …専用面積 18.3 平方メートル

当院における  
1 人 1 日あたりのリハビリ実施時間 (2021)

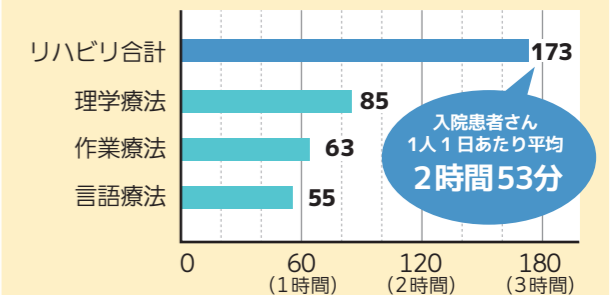

※ 2021 年 1～12 月の退院患者 620 名が対象

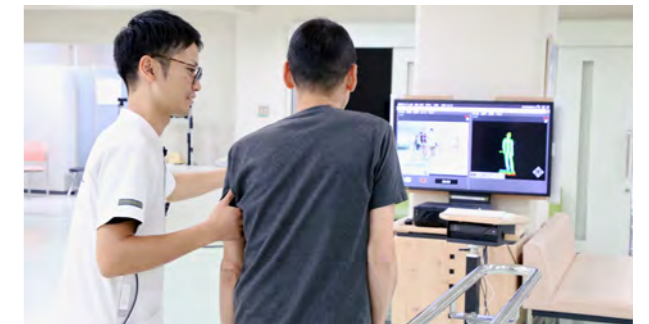

リハビリ訓練



ご家族への介助指導

#### 認定等：

- ・日本医療機能評価機構認定病院  
リハビリテーション病院 3rdG:Ver.2.0  
付加機能 (リハビリテーション機能 Ver.3.0)



病院機能評価は、適切な医療を安心して受けることができるように、公正な立場の第三者が多方面に渡って医療機関の評価を行うものです。現在、全国の約 3 割の病院が活用しています。リハビリ関連の認定を 2 種類とも受けている病院は全国でも少数です。

- ・回復期リハビリテーション病棟協会会員施設
- ・日本リハビリテーション医学会研修施設
- ・リハビリテーション科専門医 (4 名)

リハビリテーション (1) とは、経験を有する専任の医師と手厚いリハビリ職員の配置、十分な施設や機器の配置を厚生労働大臣が定めた基準です。

2022.7.1 時点

